Jennov

H

WIFI防犯カメラ取扱説明書
(Hシリーズ)

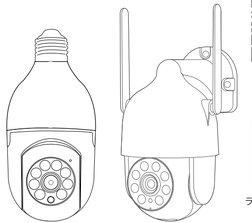

line ID

ライブお問い合わせ

本書は防犯カメラを設置やご使用される前に必ずをお読みください。
本書は、必要な時はいつでも読むことができるよう、大切に保管してください。

お気軽にお問合わせください
www.jennov.com
supportjp@jennov.com
034-5778-298
050-5050-9046　(10:00-18:00 土日祝日を除く)

H.1223.002.J
輸入元：合同会社三四郎市場

説明書　ビデオ

上のQRコードをスキャンして、より詳しい説明書をご覧ください。

1. 詳しい説明書の QR コード
2. 接続方法ガイドの QR コード

タイプ1

カメラ

ネジ

電源アダプター

取付用シール

警告ステッカー

取扱説明書

タイプ2

カメラ

E27ベースプラグ

取扱説明書

リセットツール

（ご注意：電球型のカメラは指示ランプがついておりません。）

カメラの詳細

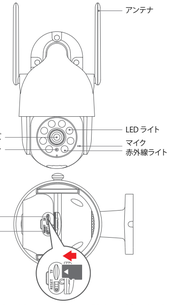

ご注意：MicroSDカードを図のように挿入してください。間違って挿入すると、MicroSDカードが動作しなくなり、デバイスを損傷させる恐れがあります。SDカードを取り外すまた挿入する時、カメラの電源を取り外してください。

SDカードスロット：録画ファイルを保存用のSDカードのプラグ
（最大64GBまで対応可能）

リセットボタン:カメラを工場出荷時の設定に復元する際にご利用ください。
（10~15秒を長押しします。）

カード容量要件:8-64GB

読み書き速度要件:クラス10レベル

ファイル形式:FAT32

カメラの詳細

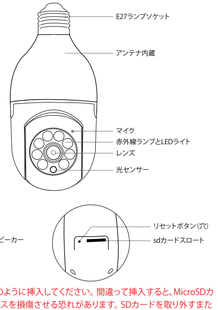

ご注意：MicroSDカードを図のように挿入してください。間違って挿入すると、MicroSDカードが動作しなくなり、デバイスを損傷させる恐れがあります。SDカードを取り外すまた挿入する時、カメラの電源を切る必要です。

SDカードスロット：録画ファイルを保存用のSDカードのプラグ
（最大64GBまで対応可能）

リセットボタン:カメラを工場出荷時の設定に復元する際にご利用ください。
（10~15秒を長押しします。）

カード容量要件:8-64GB

読み書き速度要件:クラス10レベル

ファイル形式:FAT32

カメラの取付

1. 取付用シールに合わせ穴を開けます。電動ドリルの長さ：15/64(6mm)
2. ゴム栓を差し入れます。
3. ネジを締め付けます。

使用するツール:

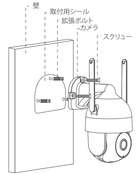

カメラを設置する前に、カメラの受信状況を確認します
スマホでカメラの設置予定の位置にあるWIFI電波の発信状況をご確認ください。

アプリのダウンロード

AppleStoreまたはGooglePlayで「Ajcloud」を検索して、
アプリをダウンロードします

- GooglePlayから
- AppleStoreから
- または下のQRコードをスキャンします

ANDROID APP ON Google play

Available on the App Store

ご注意：カメラはLANポートがありませんので、有線接続ができません。
接続準備：
1.初期設定の時、カメラはWIFIルーターの近くに置いといてください。
2.弊社のカメラは2.4GHZのWIFIのみ対応できますがどうぞご注意ください。
3.ご自宅のWIFIルーターは2.4GHZのWIFIがありませんか。また、スマホに2.4GHZのWIFIに接続していますかをどうぞご確認ください。
4.カメラのリセットボタンを長押しして「ピー」の音が聞こえるまでカメラを初期化にしてください。
5.スマホのローカルネットワーク権限を許可にしてください。

カメラの無線接続方法1

1. 新規登録：アプリを立ち上げ、右上側の「サインアップ」をタップして、アカウントを新規登録します。
2. 国／地域で [Japan+81] を選択してからメールアドレスと新規パスワードを入力し、利用契約を許可し「次へ」をタッチします。認証コードを取得してから入力すると新規登録完了します。
3.「メールアドレス」と「パスワード」を入力し、「ログイン」をタッチします。
4. 右上側の「+」アイコン→「IP カメラ」→「QR コードによる Wi-Fi 接続」→「次へ」のボタンをタッチします。

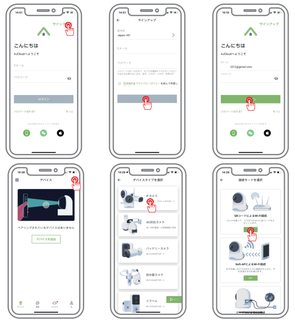

5. インジケータの確認済→「WI-FI 設定」の画面にご自宅の WIFI を選択し、パスワード（暗号化キー）を入力し、「次へ」をクリックします。
6. QR コードをダブルタッチし、大画面になってから、カメラのレンズを QR コードに向き、スキャン完了した後、カメラ本体からプロンプト音が鳴り、次のステップに進みます。
7. デバイスに接続できた後、カメラの名前を付け、「ok」をクリックすると、ペアリングが完了になります。

カメラの無線接続方法2（APモード接続）

1. リセットボタンを 10 秒以上長押しします（カメラのプロンプト音が聞こえるまで押し続けます）
2. Ajcloud アプリを立ち上げ⇒「+」クリック⇒IP カメラをクリック⇒二番目の SOFT-AP による WIFI 接続を選択してください。
3. インジケーターの確認→「次へ」をクリックします。
4. 下の「機器との自動接続」をタッチしてカメラ本体に貼ってある QR コードをスキャンし「接続」をタッチします。
5.WI-FI 設定モード画面に入り、ご自宅の 2.4GHz の WIFI 名を選択し暗号化キーを入力します。
6.「次へ」クリックし、「接続待ち」の画面に入ります、約 1 ～ 2 分間かかります。
7. デバイスに接続できた後、カメラの名前をつけて「OK」をクリックします。

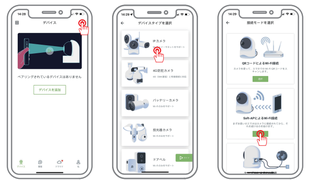

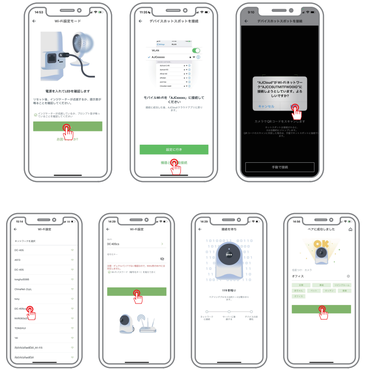

動体検知警報の設定方法

1. アプリを立ち上げ、歯車のアイコンをタッチして設定画面に入り、【動体検知】をタッチし、検出エリアと感度レベルを設定します。

2. 設定画面に戻り、「動体警報」をタッチし、「オン」を有効にします。動きが検出されると、スマホにアラームメッセージがプッシュされます。

3.「スケジュール」をタッチし、「24/7」を選択してから 24 時間でアラーム通知が受信できます。24 時間受信希望しない場合「スケジュール 1」と「スケジュール 2」を利用しアラーム通知の期間帯が設定できます。

FAQ

1. カメラがワイヤレスに接続できない場合、どうすればいいですか。
A：カメラのリセットボタンを 10 秒くらい長押しして、「ピー」の音が鳴ってカメラが初期化になりました。そして、ご自宅の 2.4 GHZ の WIFI を接続してデバイスを再追加します。

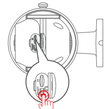

2：ビデオの再生方法？
A：メインメニューで「リプレイ」をタッチして、SD カードに保存された動体検知ビデオが再生できます。

3：家族に共有できますか。また、最大何人が共有できますか？
A：カメラの設定画面に「家族に共有」を選んで共有先にご家族が登録したアカウントを入力すると共有できます。ユーザーは最大 3 人のメンバーに共有する可能です。ご注意 : 共用者には操作の権限はありません。

4：カメラが WIFI に接続できない場合どうしたらいいでしょうか？
A：弊社のカメラは 2.4 GHZ の WIFI のみ対応できます。カメラが WIFI に接続できない場合ご自宅の WIFI タイプを確認してください。

5: ネットワーク環境がないと録画ができませんか。
A：はい、このカメラはネットワーク環境に接続する必要です。

安心なアフターサービス
製品保証書

この度は、弊社製品をお買い上げいただき、誠にありがとうございます。当製品は、厳密たる品質管理及び検査を経てお届けしておりますが、万が一、保証期間内に故障した場合には、弊社保証規定に従って無料修理あるいは新品交換させていただきます。

保証期間：お買い上げ日より 1 年間

製品名	
お買い上げ日	
	年　　月
注文番号	
販売店	

お気軽にお問合わせください
www.jennow.com
supportjp@jennow.com
034-5778-298
050-5050-9046
(10:00-18:00 土日祝日を除く)

無料保証